

🕒 09H00-10H30

SALLE JASMIN

Groupe des Urgences cardiovasculaires

La défaillance ventriculaire droite aiguë The Failing Acute Right Ventricle

Modérateurs : H. Thameur, A. Khayati, L. Bezdah, S. Ben Omrane, S. Milouchi, M. Selim, W. Jomaa

Orage rythmique lié au VD

RV-related electrical storm

- **Quand ?** The "When"
F. Boudiche (12')
- **Comment ?** The "How-to"
Z. Jabberi (12')

Décharger le VD

Unloading the RV:

- **La vision du chirurgien**
The surgeon's perspective
Z. Daoud (12')
- **La vision de l'intensiviste**
The intensivist's perspective
F. Daly (12')

Évaluation hémodynamique du choc cardiogénique lié au VD

Assessing haemodynamic during RV-related cardiogenic shock

- **L'approche non invasive**
The non-invasive approach : "Echo-dynamics"
F. Mghaieth (12')
- **L'approche invasive**
The Invasive approach
F. Daly (12')

Discussion (15')

SALLE TULIPE

Groupe de cardiologie pédiatrique et congénitale

Les obstacles de la voie d'éjection du cœur droit / Obstructions of the Right Ventricular Outflow Tract

Modérateurs : A. Abid, F. Ouarda, A. Farhati, J. Ziadi, S. Abid, H. Mahfoudhi

Mot de bienvenue

A. Abid

L'évaluation échographique des obstacles de la voie d'éjection du VD

Echocardiographic assessment of right ventricular outflow tract obstruction
I. Chamtour (12')

L'imagerie multimodale de la voie droite / Multimodality imaging of the right ventricular outflow tract

H. Mizouni (12')

La reconstruction de la voie droite : un véritable art

Reconstruction of the right ventricular outflow tract : a true art
C. Kortas, S. Jerbi (12')

Quoi de neuf dans le traitement interventionnel de la voie d'éjection droite ? / Expérience

What's new in interventional treatment of the right ventricular outflow tract ?
Fabio d'Aiello (12')

Dégénérescence du tube AP-VD, que faire ? / Degeneration of the RV-PA conduit : what should be done ?
R. Gargouri (12')

Discussion (30')

SALLE IRIS

Groupe des jeunes cardiologues

Les zones grises en pratique clinique : quand les recommandations ne suffisent pas / Clinical cases : Gray zones in clinical practice : when the guidelines don't give the answer

Modérateurs : J. Zemni, H. Kammoun, M. Hmem, S. Mallek, K. Bejjar, A. Drissa

Au-delà de l'athérosclérose : une étiologie rare du syndrome coronarien aigu / Beyond the atherosclerosis: a rare etiology of acute coronary syndrome

H. Frigui (8')

Quand l'hypertrophie ventriculaire est atypique : apport de l'imagerie multimodale / When ventricular hypertrophy is atypical: A multimodality imaging approach

S. Saidane (8')

Myocardite compliquée d'asystolie : Quand appareiller ? / A complicated myocarditis: when to make device?

E. Legha (8')

Prolapsus de la valve mitrale : quand une chirurgie réalisée à temps fait toute la différence ! / Mitral Valve prolapse: when timely surgery makes the difference!

Z. Triki (8')

Quand une bifurcation nécessite un double stenting : la technique du culotte mise à l'épreuve en pratique réelle / When a bifurcation requires double stenting: the culotte technique put to the test in real-world practice

F. Nouri (8')

Entre risque chirurgical et abstention thérapeutique : à propos d'un cas de tumeur cardiaque géante !

Between surgical risk and therapeutic abstention: a case of giant cardiac tumor ! H. Thabet (8')

SALLE LYS

Groupe de prévention cardio-vasculaire et cardiologie du sport

Atelier pratique

Modérateurs : Y. Harrath, M. Jarrar, H. Ben Salem, H. Ben Slima, F. Azaiez, R. Kallel

Atelier pratique

«Éducation thérapeutique et sevrage tabagique : piliers de la prévention cardiovasculaire moderne »

Practical workshop :
" Therapeutic education and smoking cessation : pillars of modern cardiovascular prevention

I. Mechri, A Elhraiech

HVG avec élévation des troponins:
un train peut-il en cacher un autre?

LV hypertrophy with elevated
troponins : can one train hide
another? **E Derbel (8')**

Discussion (30')



10H30 - 11H00 PAUSE CAFE

11H00- 11H30

La bithérapie gagnante pour une meilleure prévention CV , T. Ellouze



11H30-13H00

SALLE JASMIN

**Groupe d'intelligence artificielle
en cardiologie**

**IA dans la prédiction et la prévention
de la mort subite / Artificial
Intelligence in the Prediction and
Prevention of Sudden Cardiac Death**

Modérateurs : Y. Ben Ameer, R. Ennouri,
M. Hentati, S. Kacem, I. Sanaa, K. Battikh

**Prédiction du risque de mort subite
cardiaque basée sur l'ECG**

ECG-based prediction of sudden cardiac
death risk

M. Hentati (12')

**Prédiction du risque de mort subite
cardiaque basée sur l'imagerie
cardiovasculaire**

Cardiovascular imaging-based prediction
of sudden cardiac death risk

C. Chourabi (12')

**Données des défibrillateurs
automatiques implantables et
des dispositifs portables pour la
prédiction des événements de TV/FV.**

Data from implantable cardioverter-
defibrillators and wearable devices for
prediction of VT/VF events

S. Kammoun (12')

**IA et Prévention de la mort subite
cardiaque chez le sportif.**

Artificial intelligence and prevention of
sudden cardiac death in athletes.

A. Mahdhaoui (12')

SALLE TULIP

**Groupe de thérapie endovasculaire
et chirurgie vasculaire périphérique**

**Anévrysmes de l'aorte viscérale : quelles
stratégies en 2026 à l'ère des techniques
avancées ? Visceral Aortic Aneurysms :
What Strategies in 2026
in the Era of Advanced Techniques?**

Modérateurs : J. Mena, T. Kalfat, I. Frikha,
I. Khanfir, K. Kaouel, M. Ben Hammamia

**Anévrysmes de l'aorte viscérale :
épidémiologie, histoire naturelle et
enjeux actuels**

Visceral aortic aneurysms: epidemiology,
natural history, and current challenges

H. Daly (15')

**Approches hybrides des anévrysmes
de l'aorte viscérale: quand combiner
chirurgie et endovasculaire devient
indispensable**

Hybrid approaches to visceral aortic
aneurysms: when combining surgery
and endovascular treatment becomes
essential

Y. Khadhar (15')

SALLE IRIS

**Groupe de cardiologie pédiatrique
et congénitale**

**La maladie d'Ebstein :
une maladie à plusieurs facettes
Ebstein's Disease in all colors !**

Modérateurs : E. Boughzela, F. Abid,
F. Maatoug, H Msaad, S. Jerbi, A. Jemel

**La maladie d'Ebstein : diagnostic
échocardiographique**

Ebstein's Disease: Echocardiographic
Diagnosis

K. Hakim (12')

**Place de l'IRM dans l'évaluation de
la maladie d'Ebstein**

Role of Cardiac MRI in the
Assessment of Ebstein's Disease

I. Ben Yaakoub (12')

**L'évaluation préopératoire dans la
maladie d'Ebstein**

Preoperative Evaluation in Ebstein's
Disease

A. Fabio d'Aiello (12')

**Le défi de la prise en charge
chirurgicale de la maladie d'Ebstein**

Challenges in the Surgical
Management of Ebstein's Disease

F. Ghdira (12')

SALLE LYS

Groupe des urgences cardio-vasculaires

**Les jeunes adultes de l'USIC : Quels défis
pour les générations émergentes ?**

**Young adults in the ICCU :
The after-Gen X: What are the challenges?**

Modérateurs : M. Mezghani, F. Betbout,
R. Kasri, M. Sahnoun, L. Hached,
N. Hammami

**Mon patient a eu déjà 5 épisodes de
myocardite : Est-ce des rechutes ou
des récurrences ?**

Already a "5-time myocarditis": Is it
a relapse or de novo inflammation?:

B. Besbes (10')

**Mon plus jeune patient avec un
syndrome coronaire aigu**

My youngest ACS case

A. Noomen (10')

**Mon plus jeune patient avec un
syndrome coronaire chronique**

My youngest CCS case

H. Denguir (10')

**Quand un cancer est particulièrement
agressif**

When cancer hits hard

A. Ben Salem (10')

**Des stupéfiants à usage récréatif
mais avec des conséquences
fastidieuses**

Stratification du risque de mort subite cardiaque par IA versus Guidelines.

Risk stratification of sudden cardiac death: AI versus guidelines.

W Ayedi (12')

Discussion (30')

Chirurgie à ciel ouvert : valeur sûre dans les anévrismes complexes de l'aorte viscérale ?

Surgical treatment: a reliable option for complex visceral aortic aneurysms? **E. I. Mgarrech (15')**

Que disent la littérature et les recommandations ?

What do the literature and guidelines say? **F. Aouini (15')**

Discussion (15')

Place du cathétérisme interventionnel dans la maladie d'Ebstein : cas clinique

Role of Interventional Catheterization in Ebstein's Disease : A Clinical Case, **E. Naffeti (12')**

L'évaluation anténatale dans la maladie d'Ebstein, beaucoup d'incertitude

Antenatal Evaluation in Ebstein's Disease : Many Uncertainties.

D. Abid (10')

Discussion (30')

Recreational drug leading to non-recreational hospitalisation:

- **Un séjour de 5 jours enUSIC**
A 5-day stay in the ICCU
Z. Oumaya (10')
- **Un séjour de 2 jours enUSIC**
A 2-day stay **S. Aissa (10')**

Discussion (15')

13H00- 13H30

La gastroprotection sans compromettre l'efficacité des antithrombotiques.

A. Joulak



13H30- 14H00

ARNI/ DAPA en ICA : De la pratique recommandée à un algorithme appliqué

L. Abid



14H00 - 15H00 PAUSE DE JEUNER

 **15H00-16H30**

SALLE JASMIN

Groupe de cardio-oncologie

**Situations difficiles
en cardio-oncologie
Challenging Situations
in Cardio-Oncology**

Modérateurs : A. Ben Hamida, S. Chenik, S. Hajri, W. Fehri, I. Kammoun, M. Abdennadher

SALLE TULIP

Groupe d'hypertension artérielle

**HTA en situations particulières
Hypertension in Special
Clinical Situations**

Modérateurs : L. Slimane, R. Boujnah, S. Kammoun, A. Mahdhaoui, F. Triki, H. Ibn Hadj Amor

SALLE IRIS

Groupe insuffisance cardiaque

**Cas cliniques : Insuffisance cardiaque
droite - Situations complexes
et défis diagnostiques
Clinical cases : Right Heart Failure
Challenging Cases**

Modérateurs : A. Belhani, I. Chahbani, A. Mokaddem, I. Ben Ameer, M. Lajmi, K. Sayehi

SALLE LYS



Valvulopathie sévère chez mon patient cancéreux

Severe Valvular Heart Disease in a Patient With Cancer
I. Kammoun (12')

Mon patient suivi pour Néoplasie cérébrale fait une embolie pulmonaire !

Pulmonary Embolism in a Patient Followed for a Brain Neoplasm
S. Chenik (12')

HTA et hypotension orthostatique

Hypertension and Orthostatic Hypotension

A. Joulak (15')

HTA et hyperaldostérionisme primaire

Hypertension and Primary Hyperaldosteronism

F. Chaker(15')

La PCC : est ce un diagnostic facile ?

Constriction: Is It Easy to Diagnose ?
L. Abid (10')

Cœur pulmonaire chronique post-embolique : défi diagnostique !

Chronic Thromboembolic Pulmonary Heart Disease : A Diagnostic Challenge!
S. Antit (10')

Hands On BLS

(who is the winner ?)

Douleur thoracique chez un patient sous ITK : à quoi faut-il penser ?

Chest pain in a patient receiving tyrosine kinase inhibitors (TKIs)
What should be considered?

S. Charfeddine (12')

Myocardite au cours de l'immunothérapie : quand faut-il y penser ?

Immunotherapy-related myocarditis :
When should it be suspected ?

E. Bennour (12')

Quand on ne respecte pas le score HFA-ICOS !

When the HFA-ICOS risk score is not followed !

S. Neji (12')

Discussion (30')

HTA et grossesse

Hypertension and Pregnancy

F. Yahia (15')

HTA chez l'enfant

Hypertension in Children

R. Gargouri (15')

Discussion (30')

Dysplasie arythmogène du ventricule droit : une cause rare d'insuffisance cardiaque droite

Arrhythmogenic right ventricular dysplasia : a rare cause of right-sided heart failure

E Testouri (10')

Maladie d'Ebstein : quand l'insuffisance cardiaque droite complique la cardiopathie congénitale

Ebstein's disease : when right-sided heart failure complicates congenital heart disease.

I. Bouhlef (10')

Régurgitation tricuspide après plastie : échec, récurrence ou progression de la maladie ?

Tricuspid regurgitation after valve repair : failure, recurrence, or disease progression?

W. Ouechtati (10')

Insuffisance cardiaque post-stimulation cardiaque : une complication sous-estimée

Post-cardiac pacing heart failure :
An underestimated complication

H Bouraoui (10')

Discussion (30')

16H30- 17H00

Hyperuricémie et risque cardiovasculaire : d'un simple marqueur à un facteur de risque modifiable? **S. Charfeddine**

hikma.



17H00 - 17H30 PAUSE CAFE



17H30-18H00

Les résultats du registre NATURE STOP CHD , Y. Ben Ameer (TN)

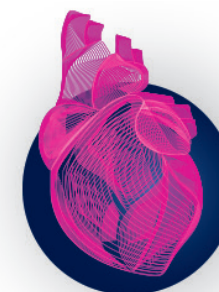

🕒 18H00-19H30

SALLE JASMIN

Groupe de cardiologie interventionnelle

GTCl Challenging cases

Modérateurs : F. Drissi, F. Remadi, Z. Smiri, D. Lahidheb, S. Boudiche, A. Bahloul

Dissection coronaire spontanée nécessitant une intervention urgente : quelle conduite tenir ?

When SCAD needs an urgent intervention, what to do?

A. Ben Abdesslem (8')

Thrombo-aspiration : Faut-il abandonner ou perfectionner la technique ?

Thrombus aspiration during PCI : Time to Abandon or time to refine ?

F. Ennouri, H. Belkhyria (8')

Quand le cap proximal est ambigu : le coroscanner peut-il aider ?

When the proximal cap is unclear : CCTA to the rescue

F. Zouari (8')

Où est mon guide au juste?

Where Is My Guidewire Exactly?

Z. BelHaj (8')

Perforation coronaire:Il faut fermer le robinet d'arrêt !

Coronary Perforation : Time to Turn Off the Tap !

H. Ben Slima (8')

La technique de Szabo pour réussir... jusqu'à ce que ça ne le soit plus

Szabo to the rescue...until it wasn't

S. Habboubi (8')

Sometimes, It's Still Not Enough !

Some times it's not enough!

A. Noomen (8')

Discussion (30')

SALLE TULIP

Groupe d'Echocardiographie et d'imagerie cardiaque

Cœur hypertrophié sous l'objectif de l'imagerie multimodale / The Heart Hypertrophy Through the Lens of Multimodality Imaging

Modérateurs : S. Ben Youssef, H. Drissa, W. Fehri, S. Kraiem, L. Zakhama, L. Abid

CMH à l'échographie : au-delà de l'épaisseur pariétale

Hypertrophic cardiomyopathy on Echocardiography : Beyond wall thickness.

H. Mahjoub (15')

HTA et remodelage cardiaque : ce que l'échographie révèle

Hypertension and cardiac remodeling : What echocardiography reveals

Y. Messoudi (15')

Cœur infiltré : l'œil de l'échographie

Infiltrative cardiomyopathies : The echocardiographer's eye

A. Chetoui (15')

CMH ou cœur d'athlète : les critères échographiques discriminants

Hypertrophic cardiomyopathy or athlete's heart ? Discriminating echocardiographic criteria

R. Tlili(15')

Cœur hypertrophié : l'IRM en action

The Heart Hypertrophy : Cardiac MRI in action

A. Zidi (15')

Discussion (15')

SALLE IRIS

Groupe Hypertension artérielle

Atelier pratique



« Stratification du risque cardiovasculaire chez l'hypertendu : place du POPMÈTRE en pratique clinique »

Practical Workshop :

"Cardiovascular risk stratification in patients with hypertension :

The Role of the POPMETRE

in clinical practice"

N. Cherif

SALLE LYS

DIMANCHE 08 FÉVRIER 2026

🕒 09H00 - 10H30

SALLE JASMIN

Groupe d'insuffisance cardiaque

Personnalisation de la prise en charge de l'insuffisance cardiaque dans les situations cliniques complexes / Personalized Heart Failure Management in Complex Clinical Settings

Modérateurs : H. Haouala, H. Drissa, W. Ouechtati, L. Abid, H. Bouraoui, M. Drissa

Myocardite et insuffisance cardiaque : de l'inflammation à la dysfonction

Myocarditis and Heart Failure: From Inflammation to Dysfunction

I. Bouhrel (15')

Insuffisance cardiaque du sujet âgé : vers une prise en charge personnalisée

Heart Failure in the Elderly: Toward Personalized Care

L. Abid (15')

Rémission ou vraie guérison : le nouveau visage de l'insuffisance cardiaque

Recovered but Not Cured: The New Face of Heart Failure

S. Antit (15')

Dépression et insuffisance cardiaque : bien plus qu'une simple comorbidité

Depression in Heart Failure: More Than Just a Comorbidity

F. Ghrissi (15')

Discussion (30')

SALLE TULIP

Groupe de prévention cardio-vasculaire et cardiologie du sport

Actualités dans la prise en charge des dyslipidémies / Recent Advances in the Management of Dyslipidemias

Modérateurs : H. Boussadia, H. Baccar, K. Ben hamda, F. Addad, S. Abdessalem, M. Hassine, C. Hamza

Faut-il être agressif en prévention primaire ?

Should We Be Aggressive in Primary Prevention?

I. Mechri (12')

Prévention secondaire : au-delà du LDL

Secondary Prevention: Beyond LDL Cholesterol

K. ben Hamda (12')

Intensifier sans attendre, l'intérêt des stratégies combinées précoces

Intensify Without Delay: The Value of Early Combination Strategies

F. Azaiez (12')

Le microbiote : nouveau levier dans la prise en charge des dyslipidémies

The Microbiota: A New Lever in the Management of Dyslipidemias

H. Ben Slima (12')

Recommandations ESC 2025 : les messages clés

ESC 2025 Guidelines: Key Messages

R. Kallel (12')

Discussion (30')

SALLE IRIS

Groupe Rythmologie

Atelier pratique



Atelier pratique télémétrie et programmation de pace makers

Practical Workshop Pacemaker Programming

Animateurs :

Z. Jabberi, M. jabeur, E. Allouche, M. Ben Halima, A. Elhraiech, A. Haggui

10H30 - 11H00

Symposium Recordati

RECORDATI



10H30 - 11H00 PAUSE CAFE

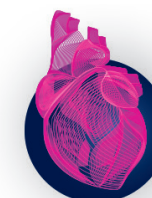

11H00 - 12H30

SALLE JASMIN

Groupe de rythmologie

La prise en charge actualisée des tachycardies ventriculaires

Updated Management of Ventricular Tachycardias

Modérateurs : Y. Ben Ameer, S. Chabrak, A. Ben Halima, S. Ouali, S. Krichen, S. Jarmouni

Diagnostic ECG des tachycardies ventriculaires

ECG Diagnosis of Ventricular Tachycardias

M. Jabeur (15')

Prise en charge immédiate des tachycardies ventriculaires

Immediate management of ventricular tachycardias

M. Ben Halima (15')

Prise en charge des orages rythmiques

Management of electrical storms

A. Elhraiech (15')

Indications du défibrillateur automatique implantable dans les tachycardies ventriculaires

Indications for ICD in ventricular tachycardias

E. Allouche (15')

Place de l'ablation des tachycardies ventriculaires dans la stratégie thérapeutique

Role of VT ablation in the therapeutic strategy

A. Haggui (15')

Discussion (30')

SALLE TULIP

Groupe cardiologie interventionnelle

La cardio-neurologie « FOP/LAAO, a case based learning session »

Modérateurs : R. Mechmeche, H. Gamra, M. Marouane, S. Mourali, N. Hajlaoui, Z. Ibn ElHadj, T. Ellouze

Foramen ovale perméable(FOP) : Fermer ou non ?

PFO, to close or not to close ?

D. Ben Mohamed (10')

Fermeture du FOP : dispositifs et techniques

PFO closure, tools and techniques.

E. Neffati, H. Ghardallou (10')

Angiopathie amyloïde cérébrale et indications cardiovasculaires de l'occlusion de l'auricule gauche

Amyloid angiopathy, and CVD indications to LAAO.

M. Messelmani (10')

Rôle de l'imagerie

The Role of Imaging in PFO and LAA Closure

S. Chenik (10')

Watchman Step by Step

M. S. Mourali (10')

Amulet Step by Step

S. Kasbaoui (10')

Discussion (30')

SALLE IRIS

Groupe des jeunes cardiologues

Démystifier les cardiomyopathies ! Let's talk about cardiomyopathies!

Modérateurs : S. Longo, M. Akrouit, R. Hammami, H. Denguir, M. Ben Salah, Y. Messaoudi

Hypertrophie ventriculaire gauche : cardiomyopathie ou adaptation ?

Left ventricular hypertrophy : cardiomyopathy or adaptation ?

S. Saidane (15')

Cardiomyopathie dilatée à un stade précoce : reconnaître précocement

Early-stage dilated cardiomyopathy : Recognizing subtle signals

H. Bouzidi (15')

Dyspnée avec fraction d'éjection préservée : penser à la cardiomyopathie infiltrative

Dyspnea with preserved ejection fraction : consider infiltrative cardiomyopathy

H. Thabet (15')

Visualiser l'invisible : l'imagerie au cœur de la prise de décision clinique

Visualizing the Invisible: Imaging at the core of clinical decision-making

F. Triki (15')

Discussion (30')

12H30



PAUSE DEJEUNER